

商品描述/产品说明

产品说明

产品描述：

安装板与位置指示器一起构成紧凑型单元。它们确保无需额外的设计工作即可可靠地夹紧丝杠。

材料：

安装位置 1，压铸锌制壳体。

安装位置 3，铝制壳体。

塑料制夹紧杆。

规格：

安装位置 1，经涂漆处理的壳体。

安装位置 3，经阳极氧化的壳体。

黑灰色锁紧手柄。

提示：

由于安装简单，安装板也非常适合加装已有设备。

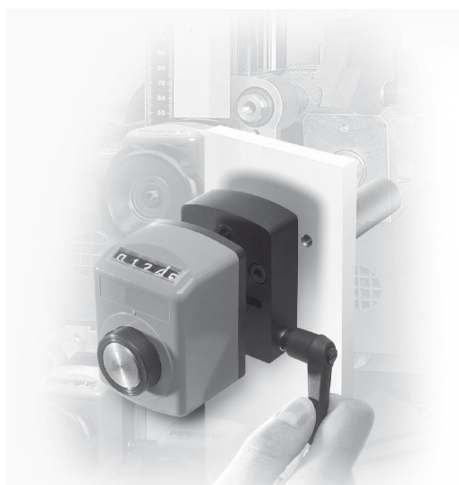

图纸

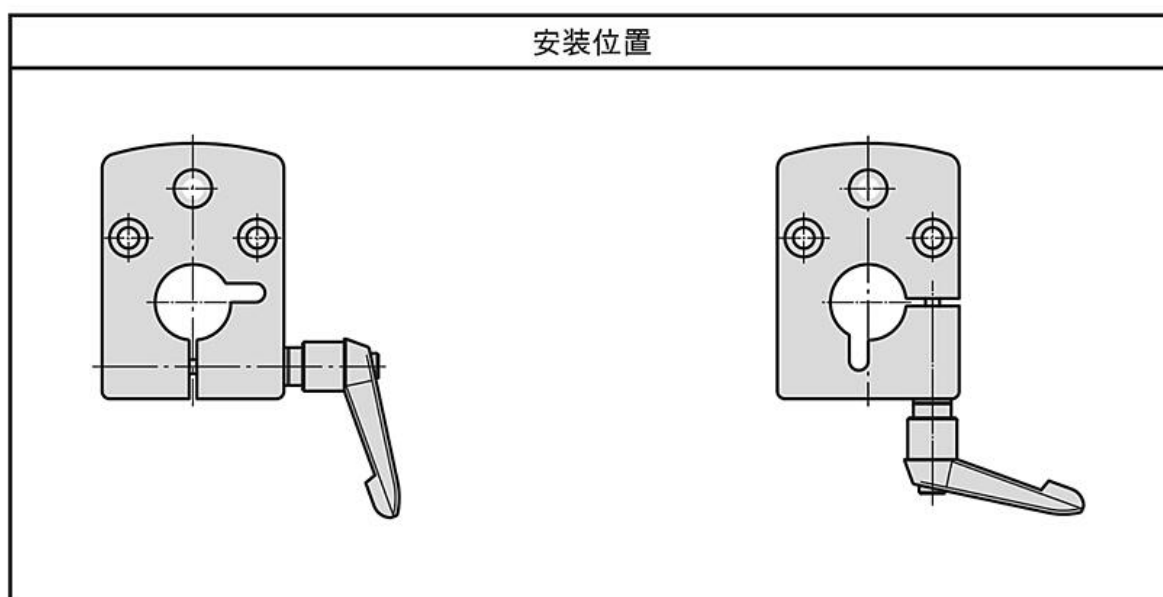
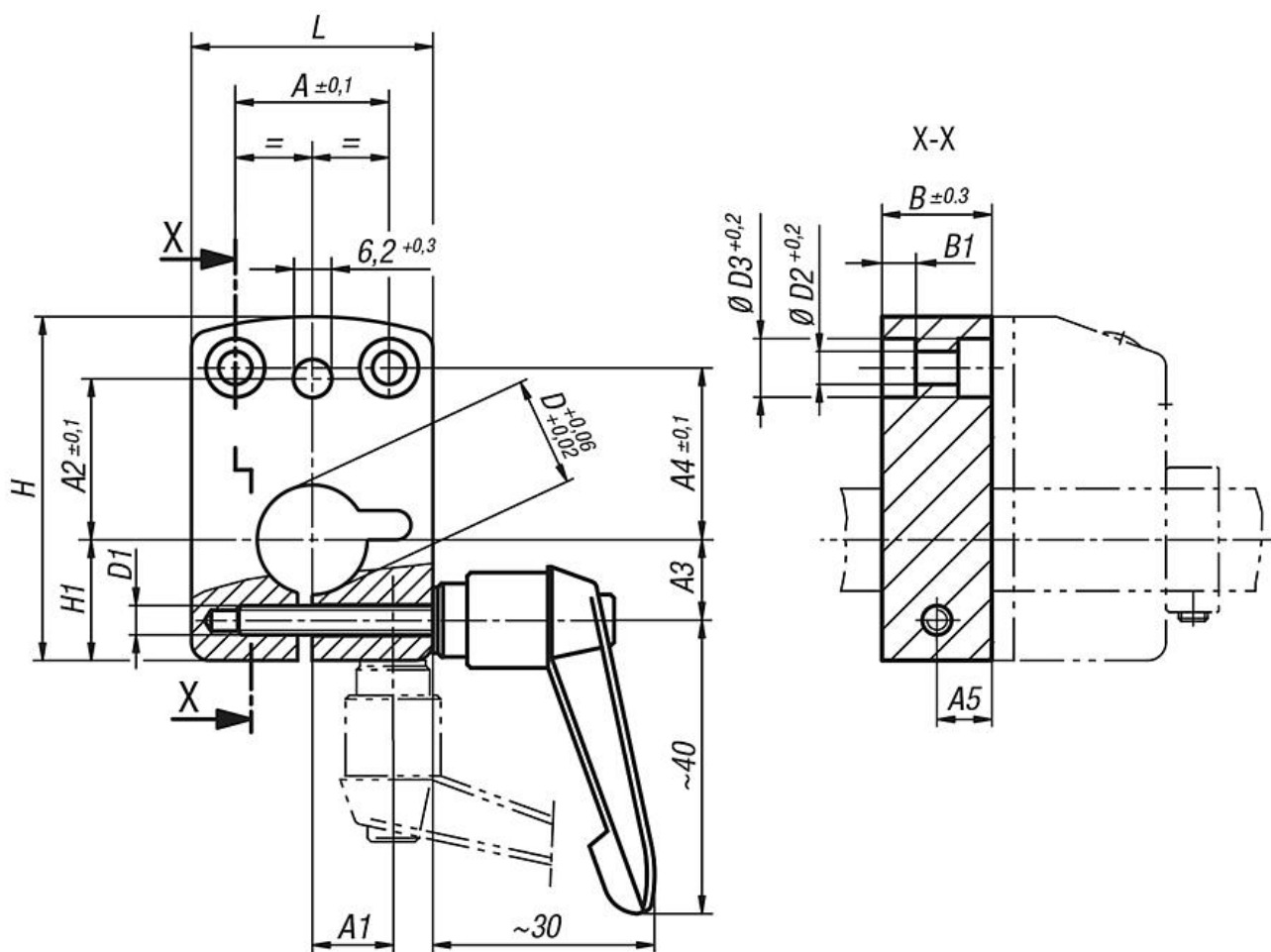

21944-....1

21944-....3

商品概述

订货号 安装位置 1	订货号 安装位置 3	A	A1	A2	A3	A4	A5	B	B1	D	D1	D2	D3	H	H1	L	适用 位置指示器
21944-04081	21944-04083	21	-/11	22	11/-	23,5	7,5	15	4,6	8	M4	4,5	8	47	16,5	33	-
21944-04101	21944-04103	21	-/11	22	11/-	23,5	7,5	15	4,6	10	M4	4,5	8	47	16,5	33	-
21944-04121	21944-04123	21	-/11	22	11/-	23,5	7,5	15	4,6	12	M4	4,5	8	47	16,5	33	-
21944-04141	21944-04143	21	-/11	22	11/-	23,5	7,5	15	4,6	14	M4	4,5	8	47	16,5	33	-
21944-09121	21944-09123	34	-/17	30	17/-	17	10	20	5,5	12	M5	5,5	10	67,5	25,5	48	-
21944-09141	21944-09143	34	-/17	30	17/-	17	10	20	5,5	14	M5	5,5	10	67,5	25,5	48	-
21944-09161	21944-09163	34	-/17	30	17/-	17	10	20	5,5	16	M5	5,5	10	67,5	25,5	48	-
21944-09201	21944-09203	34	-/17	30	17/-	17	10	20	5,5	20	M5	5,5	10	67,5	25,5	48	-