

商品描述/产品说明

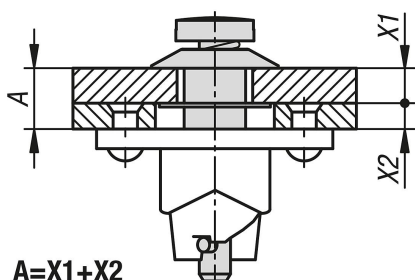

产品说明

材料：
钢制。

规格：
镀锌。

提示：

四分之一旋转锁定用于固定盖板、容器盖、机罩等。通过 90° 旋转打开和关闭锁门。锁销中的十字销将在锁门底座的曲线上移动，从而预紧弹簧。曲线的终点处有一个小凹槽，十字销将卡入其中。弹簧产生的锁门预紧力确保以防振方式保持关闭连接。

锁门系统的所有组件（锁销、固定垫圈和锁门底座）都与盖罩或框架相连。通过十字槽操作。

四分之一旋转锁定始终由 1/4 旋转锁定、垫圈和锁门底座组成。

技术参数：
最大拉力 1300 N。

装配：

在盖罩上钻一个 8 mm 的孔，将十字销插入插销，并从后面用固定垫圈固定。根据底座的孔型在框架上钻一个 13 mm 的中心孔和两个固定孔。

附件：

固定垫圈 05592-51。
门锁底座 05592-52。

图纸

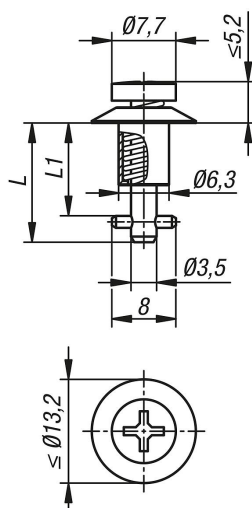

商品概述

订货号	A	L	L1
05592-50-111015	0,75 - 1,50	14,95	10,15
05592-50-111090	1,50 - 2,25	14,95	10,9
05592-50-111165	2,25 - 3,00	14,95	11,65

商品概述

订货号	A	L	L1
05592-50-111240	3,00 - 3,75	17,2	12,4
05592-50-111315	3,75 - 4,50	17,2	13,15
05592-50-111390	4,50 - 5,25	17,2	13,9
05592-50-111465	5,25 - 6,00	19,45	14,65
05592-50-111540	6,00 - 6,75	19,45	15,4
05592-50-111615	6,75 - 7,50	19,45	16,15
05592-50-111690	7,50 - 8,25	21,7	16,9
05592-50-111765	8,25 - 9,00	21,7	17,65
05592-50-111840	9,00 - 9,75	21,7	18,4
05592-50-111915	9,75 - 10,50	23,95	19,15
05592-50-111990	10,50 - 11,25	23,95	19,9
05592-50-112065	11,25 - 12,00	23,95	20,65
05592-50-112140	12,00 - 12,75	26,2	21,4
05592-50-112215	12,75 - 13,50	26,2	22,15
05592-50-112290	13,50 - 14,25	26,2	22,9
05592-50-112365	14,25 - 15,00	28,45	23,65
05592-50-112440	15,00 - 15,75	28,45	24,4
05592-50-112515	15,75 - 16,50	28,45	25,15
05592-50-112590	16,50 - 17,25	30,7	25,9
05592-50-112665	17,25 - 18,00	30,7	26,65
05592-50-112740	18,00 - 18,75	30,7	27,4
05592-50-112815	18,75 - 19,50	32,95	28,15
05592-50-112890	19,50 - 20,25	32,95	28,9
05592-50-112965	20,25 - 21	32,95	29,65