

商品描述/产品说明

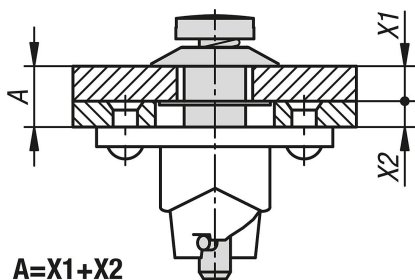

$$A=X1+X2$$

产品说明

材料：
钢制。

规格：
镀锌。

提示：

四分之一旋转锁定用于固定盖板、容器盖、机罩等。通过 90° 旋转打开和关闭锁门。锁销中的十字销将在锁门底座的曲线上移动，从而预紧弹簧。曲线的终点处有一个小凹槽，十字销将卡入其中。弹簧产生的锁门预紧力确保以防振方式保持关闭连接。

锁门系统的所有组件（锁销、固定垫圈和锁门底座）都与盖罩或框架相连。

通过锁柄把手无需工具即可操作。

四分之一旋转锁定始终由 1/4 旋转锁定、垫圈和锁门底座组成。

技术参数：

最大拉力 1300 N。

装配：

在盖罩上钻一个 8 mm 的孔，将十字销插入插销，并从后面用固定垫圈固定。根据底座的孔型在框架上钻一个 13 mm 的中心孔和两个固定孔。

附件：

固定垫圈 05592-51。

锁门底座 05592-52。

图纸

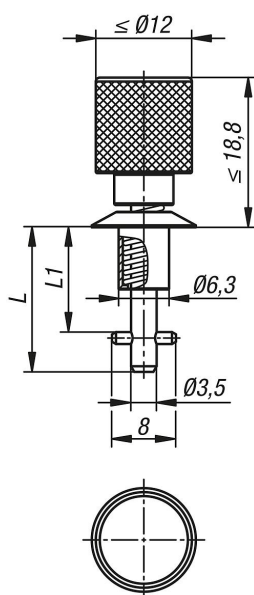

商品概述

订货号	A	L	L1
05592-50-311315	0,75 - 1,50	18,15	13,15
05592-50-311390	1,50 - 2,25	18,15	13,9
05592-50-311465	2,25 - 3,00	18,15	14,65
05592-50-311540	3,00 - 3,75	20,4	15,4
05592-50-311615	3,75 - 4,50	20,4	16,15
05592-50-311690	4,50 - 5,25	20,4	16,9
05592-50-311765	5,25 - 6,00	22,65	17,65
05592-50-311840	6,00 - 6,75	22,65	18,4
05592-50-311915	6,75 - 7,50	22,65	19,15
05592-50-311990	7,50 - 8,25	24,9	19,9
05592-50-312065	8,25 - 9,00	24,9	20,65
05592-50-312140	9,00 - 9,75	24,9	21,4
05592-50-312215	9,75 - 10,50	27,15	22,15
05592-50-312290	10,50 - 11,25	27,15	22,9
05592-50-312365	11,25 - 12,00	27,15	23,65
05592-50-312440	12,00 - 12,75	29,4	24,4
05592-50-312515	12,75 - 13,50	29,4	25,15
05592-50-312590	13,50 - 14,25	29,4	25,9
05592-50-312665	14,25 - 15,00	31,65	26,65
05592-50-312740	15,00 - 15,75	31,65	27,4
05592-50-312815	15,75 - 16,50	31,65	28,15
05592-50-312890	16,50 - 17,25	33,9	28,9
05592-50-312965	17,25 - 18,00	33,9	29,65
05592-50-313040	18,00 - 18,75	33,9	30,4
05592-50-313115	18,75 - 19,50	36,15	31,15
05592-50-313190	19,50 - 20,25	36,15	31,9
05592-50-313265	20,25 - 21	36,15	32,65