

商品描述/产品说明



产品说明

材料：
钢或不锈钢

规格：
钢制镀锌。
光亮不锈钢。
耐油塑料手柄。

提示：
05775-03-02500 和 05775-03-12500 规格随供有一个氟丁橡胶压垫。

附件：
05240
05241
05260
05885
05885-01
05886
05587
05887-01
05888
05280
05891-01
05880-01

图纸

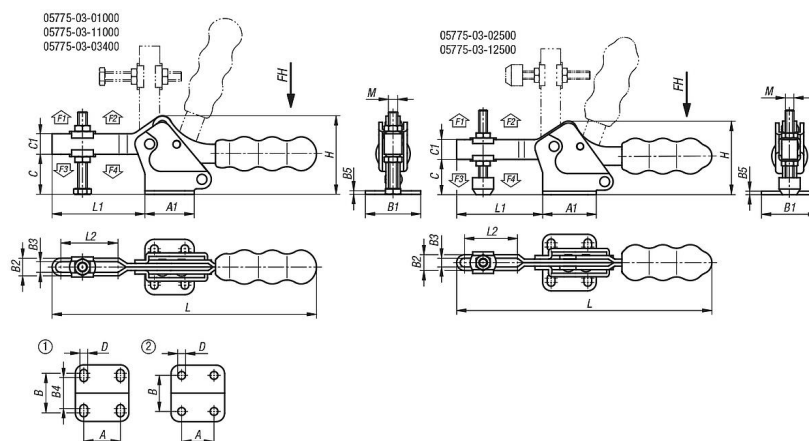

图纸

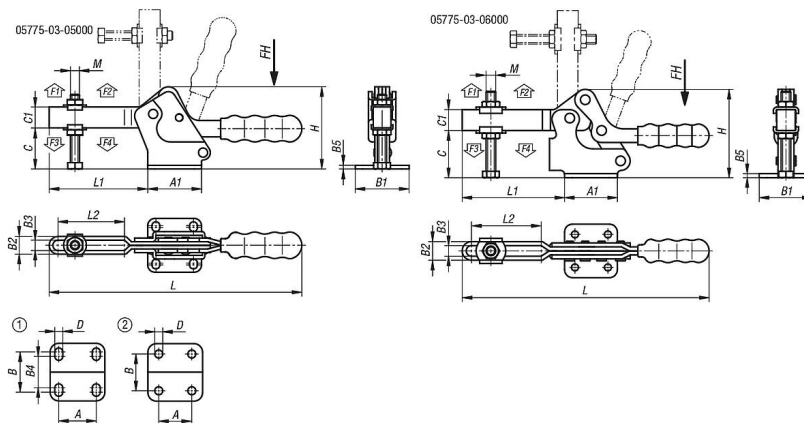

商品概述

订货号	主体材料	安装孔	压把转角	把手转角	把手施力 FH N	夹持力 F1 N	夹持力 F2 N	夹紧力 F3 N	夹紧力 F4 N
05775-03-01000	钢制	2	96°	78°	80	500	1000	250	500
05775-03-02500	钢制	1	93°	76°	150	1200	2500	400	1000
05775-03-03400	钢制	1	90°	72°	200	1400	3400	800	1900
05775-03-05000	钢制	1	90°	72°	250	2200	5000	1100	3000
05775-03-06000	钢制	2	94°	80°	250	3000	6000	1200	3200
05775-03-11000	不锈钢	2	96°	78°	80	500	1000	250	500
05775-03-12500	不锈钢	1	93°	76°	150	1200	2500	400	1000

订货号	主体材料	A	A1	B	B1	B2	B3	B4	B5	C	C1	D	H	L	L1	L2	M
05775-03-01000	钢制	13,5	25	16,8	27	9,3	5,3	-	2	19	9,5	5,2	38,5	112	37	22,8	M5x40
05775-03-02500	钢制	26	38	28	40	11,2	6,2	22	2,5	25	14	5,5	52,1	173	61	37,5	M6x50
05775-03-03400	钢制	26	42	31	47	15	9	26	3	34	17,5	6,6	66,5	225	79	48,6	M8x60
05775-03-05000	钢制	41,2	59	43	59	19,4	11,4	39	4	45	23	8,7	90,1	277	108	72,9	M10x80
05775-03-06000	钢制	41,2	66	41,3	67	23,2	13,2	-	5	59	26	8,7	110,4	308	128	87,2	M12x100
05775-03-11000	不锈钢	13,5	25	16,8	27	9,3	5,3	-	2	19	9,5	5,2	38,5	112	37	22,8	M5x40
05775-03-12500	不锈钢	26	38	28	40	11,2	6,2	22	2,5	25	14	5,5	52,1	173	61	37,5	M6x50